

TIPS AMAN Bagi Jemaah Haji

Demi keamanan, kenyamanan dan keselamatan jamaah haji Indonesia 2018

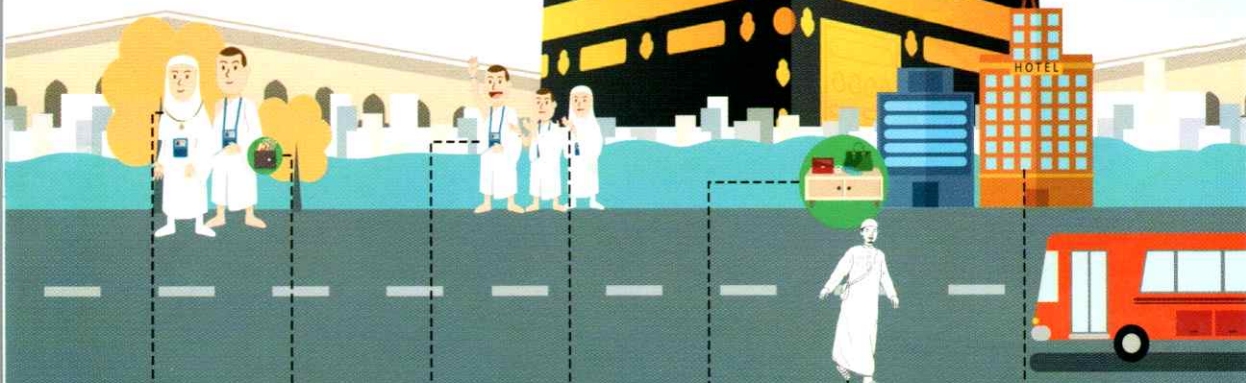

1

tidak memakai perhiasan yang mencolok

2

membawa uang secukupnya (Tidak Berlebihan)

3

tidak melepaskan tas kecil dari badan

4

memakai identitas baik gelang maupun tanda pengenalan lainnya

5

tempatkan barang-barang berharga pada tempatnya

6

tidak bepergian sendirian (harus ada pendamping)

7

pastikan keadaan kamar terkunci saat hendak meninggalkan kamar, dan semua elektronik keadaan mati

Hubungi petugas haji terdekat bila memerlukan bantuan.

INFORMASI DAN HUMAS
DIREKTORAT JENDERAL PENYELENGGARAAN
HAJI DAN UMRAH



www.haji.kemenag.go.id



informasi.haji@kemenag.go.id



[informasi haji](#)



[informasi_haji](#)



PETUGAS HAJI
INDONESIA 2018

IMBAUAN KEPADA Jemaah Haji GELOMBANG 2



KEMENTERIAN AGAMA
REPUBLIK INDONESIA

Proses perekaman biometrik dan sidik jari bagi jemaah haji pada tahun ini dilakukan di Embarkasi, sehingga proses kedatangan jemaah haji di Bandara AMAA Madinah lebih cepat dari tahun sebelumnya, selanjutnya jemaah haji diarahkan ke Bus setelah menyelesaikan proses imigrasi dan bea cukai kecuali yang diarahkan ke Paviliun akan diberikan kesempatan menunggu 30 s.d. 60 menit untuk istirahat. Khusus jemaah haji embarkasi JKG dan JKS yang telah menyelesaikan Free Departure Clearance di Tanah Air langsung diarahkan ke Gate Fast Track untuk kemudian masuk ke dalam Bus. Oleh karena itu kepada seluruh jemaah haji gelombang 2 untuk:



Melaksanakan **mandi sunnah** dan **memakai kain ihram** sejak dari embarkasi. Niat Ihram dilaksanakan di Bandara Jeddah.



Cuaca di Arab Saudi berkisar antara 42°C-50°C. Jemaah haji agar mengurangi aktifitas di luar hotel/pemondokan, dan sering **minum air putih**.



Jemaah haji selama di pesawat bisa tetap memakai **penutup kepala, jaket, selimut**.



Selalu **berhati-hati**/menjaga barang bawaan/berharga (tas, paspor).



INFORMASI DAN HUMAS
DIREKTORAT JENDERAL PENYELENGGARAAN
HAJI DAN UMRAH



www.haji.kemenag.go.id



informasi.haji@kemenag.go.id



informasi haji



informasi_haji



Layanan akomodasi di Makkah dengan sistem zonasi berdasarkan asal Embarkasi.



Layanan bus shalawat disediakan untuk akomodasi yang berjarak minimal 1Km dari Masjidil Haram.



Menu catering cita rasa Nusantara sesuai zonasi penempatan jemaah haji.



Layanan bus shalawat dari pemondokan ke Masjidil Haram atau sebaliknya hanya ditempuh satu kali naik bus.



Peningkatan kualitas tenda di Arafah berupa penambahan AC.

Apa saja sih peningkatan Layanan Jemaah Haji di Arab Saudi?

2019



KEMENTERIAN AGAMA
REPUBLIK INDONESIA

DIREKTORAT JENDERAL
PENYELENGGARAAN HAJI DAN UMRAH



BPIH 2019

**Rp35.235.602,-
untuk apa
sih?**

Tiket pesawat PP Ke Arab Saudi Rp30.079.285,-
(**Rp29.555.597,-** dibiayai oleh jemaah haji dan
Rp523.688,- dibebankan pada dana optimalisasi).

Living Cost sebesar **SAR 1,500** atau **Rp5.680.005,-**
dikembalikan lagi ke jemaah haji.



INFORMASI DAN HUMAS
DITJEN PHU



Informasi.haji@kemenag.go.id



@Informasi_Haji



Informasi Haji



@InformasiHaji



Informasi Haji



Kementerian Agama
Republik Indonesia
Direktorat Jenderal
Penyenggaraan Haji & Umroh

**Embarikasi
Lombok (LOP)**

AZIZIAH

**Embarikasi
Palembang (PLM)
Jakarta - Pd.Gede (CGK)**

RAUDHAH

**Embarikasi
Jakarta-Bekasi (CGK)**

MISFALAH

Zonasi Makkah

JARWAL

**Embarikasi
Solo (SOC)**

MAHBAS JIN

**Embarikasi
Surabaya (SUB)**

REI BAKHSY

**Embarikasi Banjarmasin (BDJ)
Balikpapan (BPN)**

SYISYAH

**Embarikasi
Aceh (BTJ), Medan (KNO), Batam (BTH)
Padang (PDG) & Makassar (UPG)**

 www.haji.kemenag.go.id
 informasi.haji@kemenag.go.id

 @Informasi_Haji
 Informasi Haji



INFORMASI DAN HUMAS
DITJEN PHU